

# ROZDZIELNICA GŁÓWNA RG

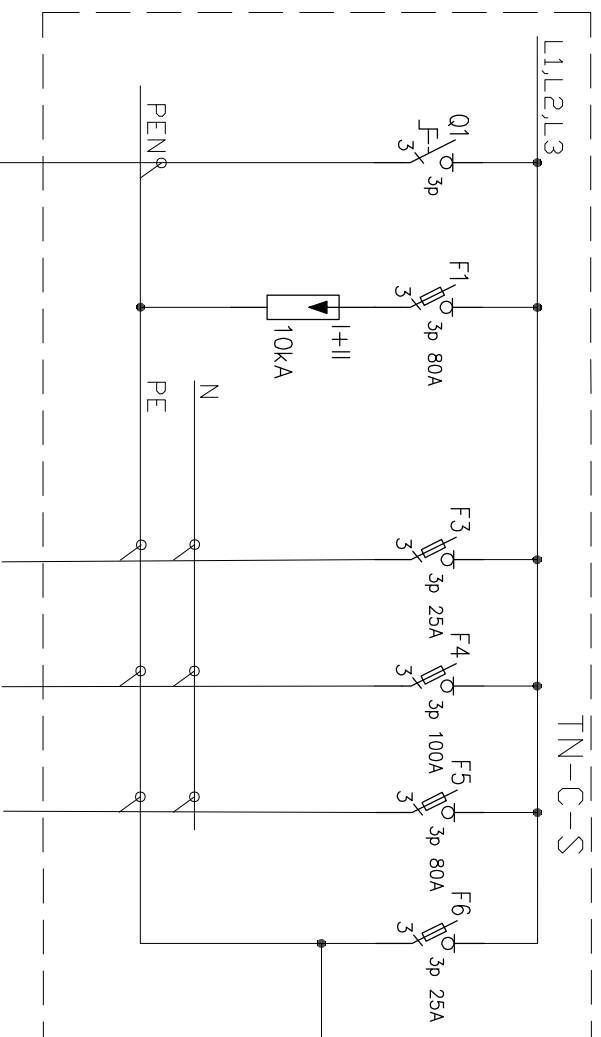

## ROZDZIELNICA TLADM

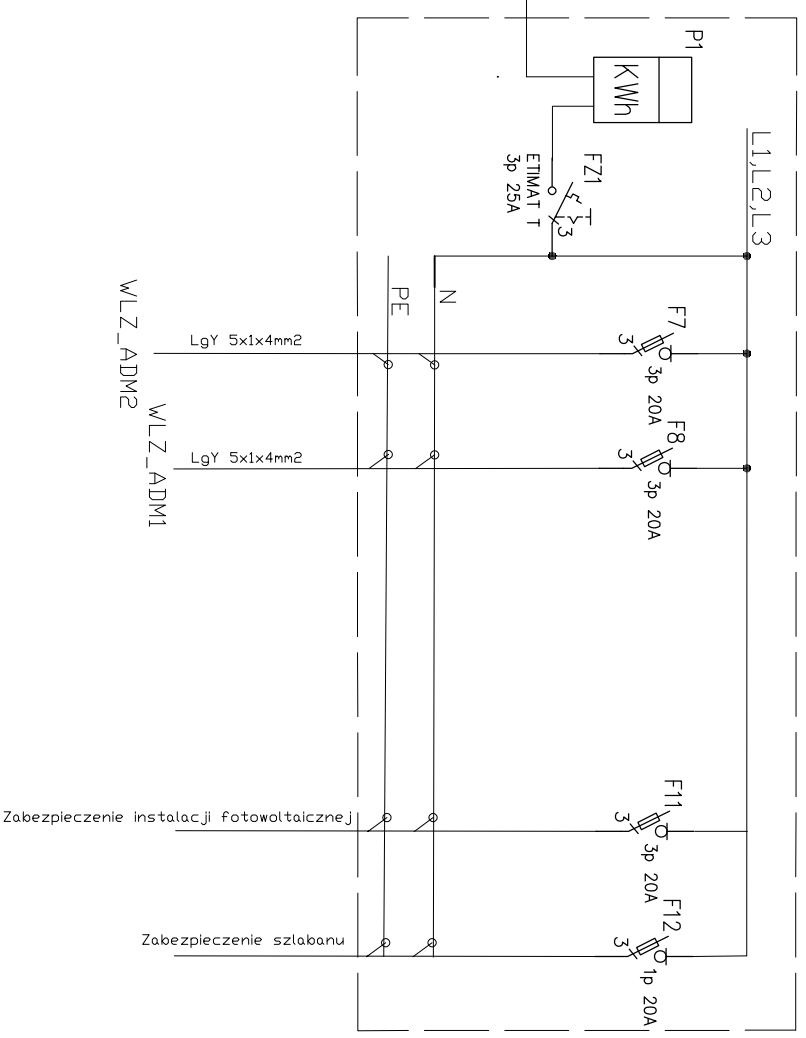

# INSTALPOINT

ul. Witolda Budryka 2 41-200 Sosnowiec  
Nip: 644-352-69-45 Regon 367279874

**Projektował:** mgr inż. Krystian Bogusław

**Opracował:** mgr inż. Marcin Kwiecień

**Stadium:** Projekt Wykonawczy  
**Zadanie:** Wykonanie remontu instalacji elektrycznej części wspólniej budynku WMN ul. Piwnika Pomuriego 16AB

**Temat:** Schemat rozdzielni głównej RG i rozdzielnic administracyjnej TL ADM